

核定階段

P-1 團隊名單			填寫單位		
			主辦生態團隊		
工程名稱	大濱 3 號圳改善工程				
填表人員 (單位/職稱)	梁庭瑀 (弘益生態有限公司/計畫專員)	填表日期	114 年 09 月 25 日		
主辦機關： <u>農業部農田水利署臺東管理處</u>					
職稱	姓名	學歷	專業資歷	負責工作	專長
三等助理工程師	陳重宇	大學	26 年	工程主辦	工地現場管理
主辦生態團隊： <u>弘益生態有限公司</u>					
職稱	姓名	學歷	專業資歷	負責工作	專長
協理	張英芬	國立中興大學畜產系 碩士	16 年	生態調查、檢核 規劃及成果分析	生態調查規劃、 生態資源分析
副理	王維辰	國立東華大學 自然資源與環境 學系 碩士	15 年	生態調查、檢核 規劃及成果分析	生態檢核、陸域 生態調查及棲地 評估
計畫專員	劉庭維	國立東華大學 海洋生物研究所 碩士	10 年	水域生態調查、生態檢核及棲地評估	水域生態調查及棲地生態評估
計畫專員	甘哲山	國立嘉義大學 森林暨自然資源 學系 學士	8 年	植物生態調查、生態檢核及棲地評估	植物生態調查及棲地評估
計畫專員	陳怡方	國立臺南大學生態與技術學系 學士	2 年	生態評估及協助 報告撰寫	資料分析、繪製 生態敏感圖、生態檢核
計畫專員	梁庭瑀	東海大學生命科學系 學士	1 年	生態評估及報告 撰寫	資料分析、繪製 生態敏感圖、生態檢核

備註：

1. 本表由**主辦生態團隊**填寫，**主辦機關**提供人員資料。
2. 人員表格欄請自行增減。

P-2 生態情資蒐集		填寫單位
		主辦生態團隊

工程名稱	大濱 3 號圳改善工程		
填表人員 (單位/職稱)	梁庭瑀 (弘益生態有限公司/計畫專員)	填表日期	114 年 09 月 25 日

1. 是否套疊工區週邊生態敏感區圖層？

☒ 是，生態敏感區套疊結果說明：坐落於重要關注里山地景、海岸山脈南段獨流溪保育軸帶及國土綠網關注區域-東四。

☐ 否，原因：_____

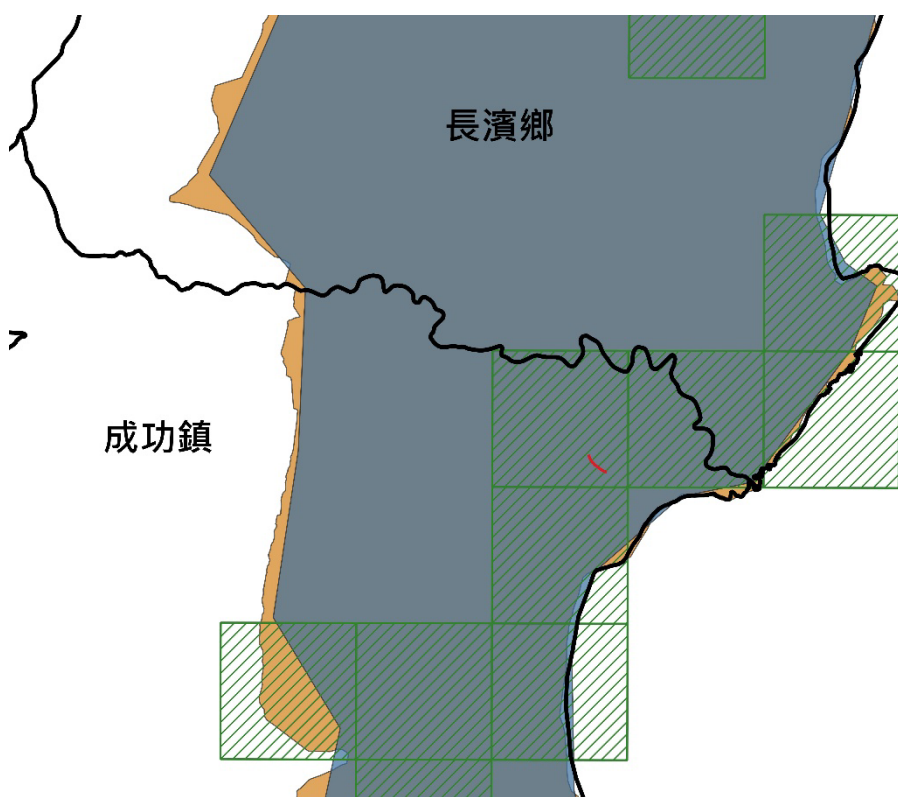

圖例

— 工程位置 重要關注里山地景 國土生態綠網區域保育軸帶 國土綠網關注區域
 行政區 海岸山脈南段獨流溪保育軸帶 東四

0 750 1,500 m

2. 生態資料蒐集：

(1) 是否使用生態資料庫或圖資進行物種盤點？

(建議參考來源：生態調查資料庫系統、國土生態綠網成果圖資、臺灣生物多樣性資訊聯盟(TBiA)、台灣生物多樣性網絡(TBN)、生物多樣性圖資專區、IBA 重要野鳥棲地、eBird Taiwan)

☒ 是，生態資料庫：國土生態綠網成果圖資、台灣生物多樣性網絡(TBN)、IBA 重要野鳥棲地、eBird Taiwan。

☐ 否，原因：_____

(2) 是否參考生態相關文獻、調查資料或報告等資料？

☐是，文獻名稱:_____

☒否，原因:此工程區域周邊未蒐集到相關文獻資料。



3. 生態資料蒐集成果與生態議題關聯：

- (1) 水域棲地：若未設置導流水措施，將導致溪流斷流或造成溪水濁度上升，進而影響水域生物生存。
- (2) 百步蛇：屬珍貴稀有野生動物，施工期間可能擾動生態環境，影響關注物種生活空間及生活習性。

備註：

本表由**主辦生態團隊**填寫，**主辦機關**協助確認。

P-3 現勘紀錄表			填寫單位
			主辦生態團隊
現勘日期	114 年 9 月 9 日	填表人/ 生態團隊	梁庭瑀/弘益生態有限公司
現勘地點 (坐標 TWD97)	臺東 114A06-02 -大濱 3 號圳 1 支線 X : 290833 Y : 2568110	工程名稱	大濱 3 號圳改善工程
現場勘查概述		照片及說明(棲地/物種等照片)	
<p>1. 生態現況描述：</p> <p>治理區鄰近大濱溪，周邊環境主要為闊葉林、耕地及道路等。闊葉林上層喬木植物組成以棟樹、白匏子及羅氏鹽膚木居多，下層記錄有姑婆芋、月桃及林投等；耕地多種植水稻，目前呈現休耕狀態，田埂上零星生長芒稷、碎米莎草及藍豬耳等；道路旁記錄有野茼蒿、大花咸豐草及大黍等。</p> <p>現勘記錄大冠鷲、烏頭翁及紅鳩於電線及電線桿上停棲，洋燕、小雨燕及薄翅蜻蜓於空中盤旋，黑眶蟾蜍被路殺於道路旁。</p>			
		<p>日期：114 年 9 月 9 日</p> <p>位置：大濱 3 號圳周邊環境</p>	
			
		<p>日期：114 年 9 月 9 日</p> <p>位置：大濱 3 號圳水域環境</p>	

	<div data-bbox="767 248 1374 703">  </div> <div data-bbox="1034 723 1110 757"> <p>大冠鷲</p> </div> <div data-bbox="857 772 1287 853"> <p>日期：114 年 9 月 9 日 位置：大濱 3 號圳周邊道路旁電線杆</p> </div> <div data-bbox="767 891 1374 1346">  </div> <div data-bbox="1019 1364 1126 1397"> <p>黑眶蟾蜍</p> </div> <div data-bbox="911 1431 1233 1512"> <p>日期：114 年 9 月 9 日 位置：大濱 3 號圳周邊道路</p> </div>
<p>2. 分析工程對生態環境之影響(潛在生態議題)：</p> <p>(1) 橫向通道-既有溝渠兩側溝壁垂直光滑，將導致中小型野生動物掉落後受困其中。</p> <p>(2) 水域棲地-水泥砂漿可能提高溝渠水質濁度，或阻斷水流，危害水生生物。</p> <p>(3) 動物保護-工程施作將增加車輛頻度，或餵養流浪犬貓，亦增加野生動物生存壓力。</p>	

3. 現勘結果與建議：

- (1) 本案工程主要在既有土溝處新設矩形溝，周邊多為耕地，受人為擾動相對頻繁，對陸域野生動物較無明顯影響。建議工程施作採半半施工，維持常流水並避免水質濁度過高；建議於新設矩形溝內設置動物逃生通道或掛設麻繩供兩棲爬蟲類使用。
- (2) 除上述友善對策外，建議配合工程施作項目編列相關環境保護費用，如空氣汙染防制、水汙染防治、廢棄物處理等。

備註：

1. 本表由**主辦生態團隊**填寫，**主辦機關**協助確認。
2. 表格欄位不足請自行增加，辦理兩場以上請依次填寫紀錄表。

P-4 民眾參與紀錄表			填寫單位
			主辦生態團隊
辦理日期	114 年 07 月 24 日	工程名稱	大濱 3 號圳改善工程
地點	成功工作站	工程階段	<input checked="" type="checkbox"/> 核定階段 <input type="checkbox"/> 規劃設計階段 <input type="checkbox"/> 施工階段
辦理方式	<input type="checkbox"/> 說明會 <input checked="" type="checkbox"/> 訪談 <input type="checkbox"/> 現勘 <input type="checkbox"/> 工作坊 <input type="checkbox"/> 座談會 <input type="checkbox"/> 公聽會 <input type="checkbox"/> 其他_____		
參加人員	單位/職稱	角色	
張英芬	弘益生態有限公司/協理	<input type="checkbox"/> 政府機關 <input type="checkbox"/> 專家學者 <input type="checkbox"/> 陳情人 <input type="checkbox"/> 利害關係人 <input type="checkbox"/> 民間團體 <input checked="" type="checkbox"/> 其他 <u>生態檢核團隊</u>	
梁庭瑀	弘益生態有限公司/計畫專員	<input type="checkbox"/> 政府機關 <input type="checkbox"/> 專家學者 <input type="checkbox"/> 陳情人 <input type="checkbox"/> 利害關係人 <input type="checkbox"/> 民間團體 <input checked="" type="checkbox"/> 其他 <u>生態檢核團隊</u>	
張誌嘉	弘益生態有限公司/計畫專員	<input type="checkbox"/> 政府機關 <input type="checkbox"/> 專家學者 <input type="checkbox"/> 陳情人 <input type="checkbox"/> 利害關係人 <input type="checkbox"/> 民間團體 <input checked="" type="checkbox"/> 其他 <u>生態檢核團隊</u>	
徐俊元	臺東管理處/工務組	<input checked="" type="checkbox"/> 政府機關 <input type="checkbox"/> 專家學者 <input type="checkbox"/> 陳情人 <input type="checkbox"/> 利害關係人 <input type="checkbox"/> 民間團體 <input type="checkbox"/> 其他_____	
意見摘要		處理情形回覆	
<u>大濱 3 號圳小組長</u> 意見： <ol style="list-style-type: none"> 這區域的溝渠及每個溪流一直以來都有看到蝦類和魚類進行洄游的情形。 附近時常出現山豬、山羊與猴子等野生動物，並觀察到白鷺活動。山豬與猴子會對農作物造成破壞。 大濱 3 號圳目前為持續供水的情況，為常流水。 希望工程施作時能於坡度較大的地段設計有助洄游生物上溯的相關措施。 		回覆人員 <u>梁庭瑀/弘益生態有限公司</u> ： <ol style="list-style-type: none"> 已了解當地溪流具洄游性魚蝦棲息活動，後續將建議於工程設計階段納入水生生物生態需求評估，並視地形條件評估洄游友善設施的規劃。 當地生態物種豐富，了解到當地常有臺灣山豬與臺灣獼猴出沒，確實對農作物造成破壞，後續會將這部分的情況記錄下來，並建議由相關單位協助提供合適的防治方式或宣導，盡量兼顧保育與農民權益。 後續工程將注意維持常流水水源，施工期間配合導流措施以保護原有水生生物與農業用水需求。 後續將建議於工程設計階段納入水生生物生態需求評估，並視現況評估與洄游生物相關之友善設施的規劃。 	
<u>班長</u> 意見： <ol style="list-style-type: none"> 曾於溝渠內發現蛇、山羌及老鼠等動物死亡，部分推測可能是遭獵人擊傷後，因無法跨越溝渠而墜入其中，最終無法逃脫致死。 當地也曾發現山豬、山羊、松鼠及白鼻心等野生 		回覆人員 <u>梁庭瑀/弘益生態有限公司</u> ： <ol style="list-style-type: none"> 後續將建議於工程設計階段評估增設生物可爬升結構或逃生通道，減少野生動物受困或死亡風險。 當地生態物種豐富，已納入紀錄，作為生態檢核參考資料。 後續將建議主管機關或地方保育單位提供圖文條列之保 	

動物出沒。 3. 建議明確公告保育類野生動物名錄，讓地方居民了解哪些物種不得獵捕，哪些為合法捕捉對象。	育類公告資料，強化在地保育意識與合法知識。
<u>成功工作站站長</u> 意見： 1. 大濱3號圳施作期間將進行導流作業，暫時將原有水源引導至其他渠道。	回覆人員 <u>梁庭瑀/弘益生態有限公司</u> ： 1. 感謝說明，後續將與工程設計單位討論相關引流之設計細節，以保護原有水生生物與農業用水需求。

備註：

1. 本表由**主辦生態團隊**依機關紀錄摘要整理填寫，由**主辦機關**回覆。
2. 表格欄位不足請自行增加，辦理兩場以上請依次填寫紀錄表。
3. 相關參與人員姓名請自行遮蔽後再進行資訊公開。

※辦理情形照片：



說明：訪談情形



說明：訪談情形



說明：訪談情形



說明：訪談情形



說明：訪談情形



說明：訪談情形

備註：表格欄位不足請自行增加。

1. 相關參與人員姓名請自行遮蔽後再進行資訊公開。
2. 表格欄位不足請自行增加。

P-5 生態保育原則			填寫單位	
			主辦生態團隊	
工程名稱	大濱 3 號圳改善工程			
填表人員 (單位/職稱)	梁庭瑀 (弘益生態有限公司/計畫專員)	填表日期	114 年 09 月 25 日	
生態保育對象 (關注物種/棲地 之照片文字說明)	生態保育策略	生態保育原則(可複選)		參採情形
水域棲地	<input type="checkbox"/> 迴避	<input type="checkbox"/> 避開繁殖季施工，避免擾動工區以外環境 <input type="checkbox"/> 避免關注物種棲息於工區之季節施作 <input type="checkbox"/> 保留工區及周圍原有樹種及植被 <input type="checkbox"/> 確立保全對象之棲地，並明確劃設保留範圍 <input type="checkbox"/> 機具及工料堆放避免放置保留範圍附近 <input type="checkbox"/> 其它:_____		<input checked="" type="checkbox"/> 納入工程計畫方案 <input type="checkbox"/> 未納入，原因:_____ _____ _____
	<input type="checkbox"/> 縮小	<input type="checkbox"/> 工程限縮施作範圍，減少工區周遭環境擾動 <input type="checkbox"/> 縮短工期日數，減少棲地的擾動 <input type="checkbox"/> 其它:_____		
	<input checked="" type="checkbox"/> 減輕	<input type="checkbox"/> 避免晨昏及夜間施工 <input type="checkbox"/> 設置生態爬坡等生物逃脫通道 <input type="checkbox"/> 開設生態孔/槽/管，保留部分水生植物和棲息場所 <input type="checkbox"/> 施工便道應考量關注物種及棲地保護 <input type="checkbox"/> 防止污水排放至周邊水域污染水質 <input type="checkbox"/> 移置關注類群至附近合適棲地 <input checked="" type="checkbox"/> 維持水源暢通，避免水域斷流或乾涸 <input type="checkbox"/> 設計乾砌石護岸，營造多孔隙環境供生物利用 <input type="checkbox"/> 搭建臨時生物通道 <input type="checkbox"/> 工料就地取材 <input type="checkbox"/> 材料自然化 <input type="checkbox"/> 渠壁緩坡化 <input type="checkbox"/> 其它:_____		
	<input type="checkbox"/> 補償	<input type="checkbox"/> 工程完工後，將開挖土壤回填至原位 <input type="checkbox"/> 補植相關植被，由自然回復力重建環境狀態，營造合適之棲地條件 <input type="checkbox"/> 異地補償新水域環境，重建受開發而消失的生態系統 <input type="checkbox"/> 其它:_____		

生態保育對象 (關注物種/關注棲地)	生態保育策略	生態保育原則(可複選)	參採情形
野生動物保育	<input type="checkbox"/> 迴避	<input type="checkbox"/> 避開繁殖季施工，避免擾動工區以外環境 <input type="checkbox"/> 避免關注物種棲息於工區之季節施作 <input type="checkbox"/> 保留工區及周圍原有樹種及植被 <input type="checkbox"/> 確立保全對象之棲地，並明確劃設保留範圍 <input type="checkbox"/> 機具及工料堆放避免放置保留範圍附近 <input type="checkbox"/> 其它:_____	<input checked="" type="checkbox"/> 納入工程計畫方案 <input type="checkbox"/> 未納入，原因:_____ _____ _____
	<input type="checkbox"/> 縮小	<input type="checkbox"/> 工程限縮施作範圍，減少工區周遭環境擾動 <input type="checkbox"/> 縮短工期日數，減少棲地的擾動 <input type="checkbox"/> 其它:_____	
	<input checked="" type="checkbox"/> 減輕	<input checked="" type="checkbox"/> 避免晨昏及夜間施工 <input checked="" type="checkbox"/> 設置生態爬坡等生物逃脫通道 <input type="checkbox"/> 開設生態孔/槽/管，保留部分水生植物和棲息場所 <input type="checkbox"/> 施工便道應考量關注物種及棲地保護 <input type="checkbox"/> 防止污水排放至周邊水域污染水質 <input type="checkbox"/> 移置關注類群至附近合適棲地 <input type="checkbox"/> 維持水源暢通，避免水域斷流或乾涸 <input type="checkbox"/> 設計乾砌石護岸，營造多孔隙環境供生物利用 <input type="checkbox"/> 搭建臨時生物通道 <input type="checkbox"/> 工料就地取材 <input type="checkbox"/> 材料自然化 <input type="checkbox"/> 渠壁緩坡化 <input checked="" type="checkbox"/> 其它: <u>工區內及周邊施作相關車輛行進時速應限於30公里以下，以減少路殺機率。</u> <input checked="" type="checkbox"/> 其它: <u>禁止於工區飼養及餵食遊蕩犬貓，避免造成周邊野生動物之生存壓力。</u>	
	<input type="checkbox"/> 補償	<input type="checkbox"/> 工程完工後，將開挖土壤回填至原位 <input type="checkbox"/> 補植相關植被，由自然回復力重建環境狀態，營造合適之棲地條件 <input type="checkbox"/> 異地補償新水域環境，重建受開發而消失的生態系統 <input type="checkbox"/> 其它:_____	
廢棄物處理	<input type="checkbox"/> 迴避	<input type="checkbox"/> 避開繁殖季施工，避免擾動工區以外環境 <input type="checkbox"/> 避免關注物種棲息於工區之季節施作 <input type="checkbox"/> 保留工區及周圍原有樹種及植被 <input type="checkbox"/> 確立保全對象之棲地，並明確劃設保留範圍 <input type="checkbox"/> 機具及工料堆放避免放置保留範圍附近 <input type="checkbox"/> 其它:_____	<input checked="" type="checkbox"/> 納入工程計畫方案 <input type="checkbox"/> 未納入，原因:_____ _____ _____

生態保育對象 (關注物種/關注棲地)	生態保育策略	生態保育原則(可複選)	參採情形
	<input type="checkbox"/> 縮小	<input type="checkbox"/> 工程限縮施作範圍，減少工區周遭環境擾動 <input type="checkbox"/> 縮短工期日數，減少棲地的擾動 <input type="checkbox"/> 其它:_____	
	<input checked="" type="checkbox"/> 減輕	<input type="checkbox"/> 避免晨昏及夜間施工 <input type="checkbox"/> 設置生態爬坡等生物逃脫通道 <input type="checkbox"/> 開設生態孔/槽/管，保留部分水生植物和棲息場所 <input type="checkbox"/> 施工便道應考量關注物種及棲地保護 <input type="checkbox"/> 防止污水排放至周邊水域污染水質 <input type="checkbox"/> 移置關注類群至附近合適棲地 <input type="checkbox"/> 維持水源暢通，避免水域斷流或乾涸 <input type="checkbox"/> 設計乾砌石護岸，營造多孔隙環境供生物利用 <input type="checkbox"/> 搭建臨時生物通道 <input type="checkbox"/> 工料就地取材 <input type="checkbox"/> 材料自然化 <input type="checkbox"/> 渠壁緩坡化 <input checked="" type="checkbox"/> 其它: <u>工程施作產生之民生廢棄物如廚餘等，應妥善包裹並隨每日下工帶離工區，避免吸引野生動物進入工區及誤食。</u>	
	<input type="checkbox"/> 補償	<input type="checkbox"/> 工程完工後，將開挖土壤回填至原位 <input type="checkbox"/> 補植相關植被，由自然回復力重建環境狀態，營造合適之棲地條件 <input type="checkbox"/> 異地補償新水域環境，重建受開發而消失的生態系統 <input type="checkbox"/> 其它:_____	

備註：

1. 請依核定階段附表 P-1~P-4 表單內容，綜整評估生態議題、生態影響預測及研擬生態保育原則。
2. 本表由**主辦生態團隊**填寫，並與**主辦機關**確認生態保育原則參考採納情形。
3. 請明確說明生態保育原則未納入參採之原因。
4. 關注物種/棲地表格欄位不足請自行增加。