

核定階段

P-1 團隊名單			填寫單位		
			主辦生態團隊		
工程名稱	大馬2號圳改善工程				
填表人員 (單位/職稱)	梁庭瑤 (弘益生態有限公司/計畫專員)	填表日期	114 年 09 月 25 日		
主辦機關： <u>農業部農田水利署臺東管理處</u>					
職稱	姓名	學歷	專業資歷	負責工作	專長
三等助理工程師	陳重宇	大學	26年	工程主辦	工地現場管理
主辦生態團隊： <u>弘益生態有限公司</u>					
職稱	姓名	學歷	專業資歷	負責工作	專長
協理	張英芬	國立中興大學 畜產系 碩士	16年	生態調查、檢核規劃及成果分析	生態調查規劃、生態資源分析
副理	王維辰	國立東華大學 自然資源與環境學系 碩士	15年	生態調查、檢核規劃及成果分析	生態檢核、陸域生態調查及棲地評估
計畫專員	劉庭維	國立東華大學 海洋生物研究所 碩士	10年	水域生態調查、生態檢核及棲地評估	水域生態調查及棲地生態評估
計畫專員	甘哲山	國立嘉義大學 森林暨自然資源學系 學士	8年	植物生態調查、生態檢核及棲地評估	植物生態調查及棲地評估
計畫專員	陳怡方	國立臺南大學 生態與技術學系 學士	2年	生態評估及協助報告撰寫	資料分析、繪製生態敏感圖、生態檢核
計畫專員	梁庭瑤	東海大學生命科學系 學士	1年	生態評估及報告撰寫	資料分析、繪製生態敏感圖、生態檢核

備註：

1. 本表由主辦生態團隊填寫，主辦機關提供人員資料。
2. 人員表格欄請自行增減。

P-2 生態情資蒐集		填寫單位	
		主辦生態團隊	

工程名稱	大馬2號圳改善工程		
填表人員 (單位/職稱)	梁庭瑀 (弘益生態有限公司/計畫專員)	填表日期	114 年 09 月 25 日

1. 是否套疊工區週邊生態敏感區圖層？

☒ 是，生態敏感區套疊結果說明：坐落於海岸山脈南段獨流溪保育軸帶，並鄰近重要關注里山地景及國土綠網關注區域-東四。

☐ 否，原因：_____

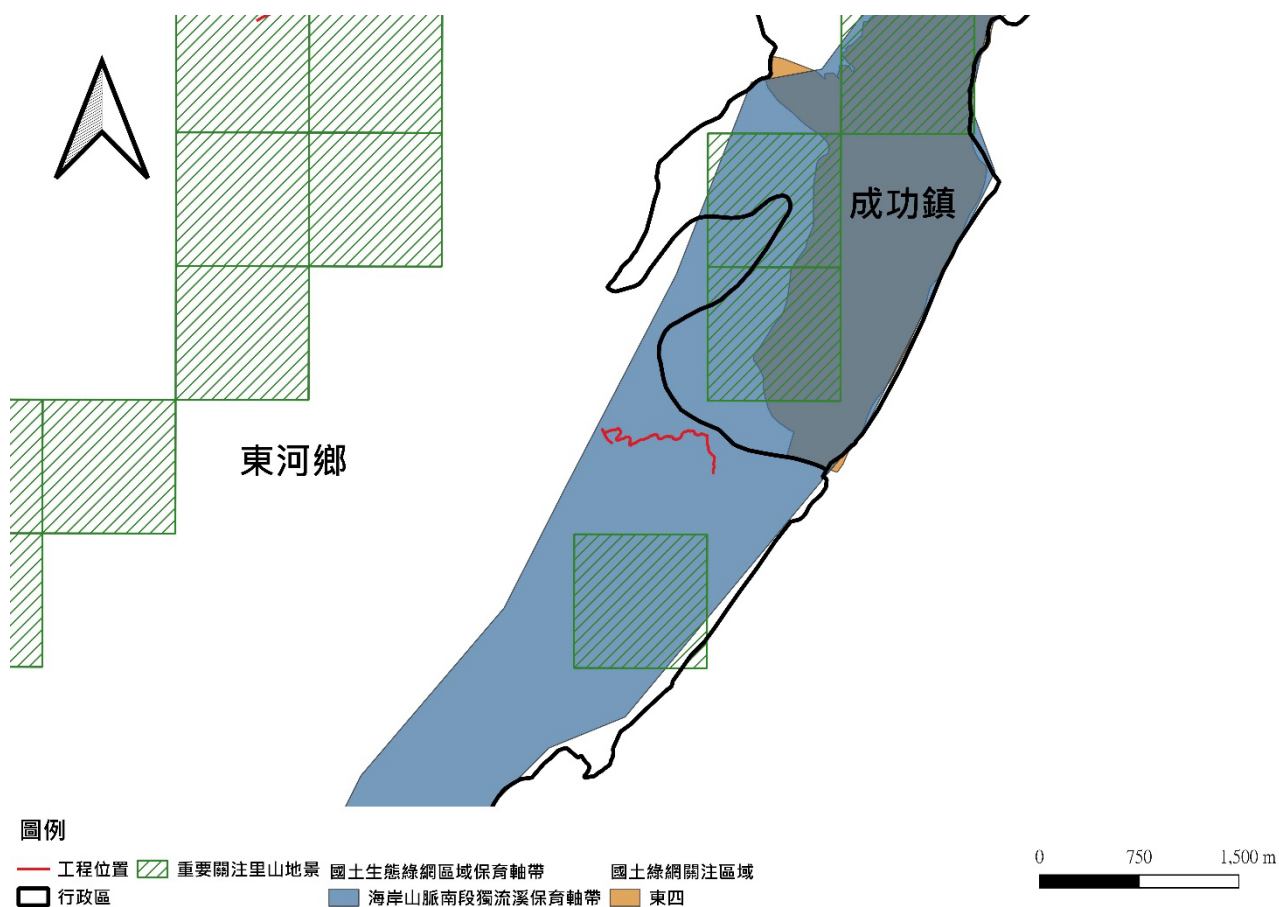

2. 生態資料蒐集：

(1) 是否使用生態資料庫或圖資進行物種盤點？

(建議參考來源：生態調查資料庫系統、國土生態綠網成果圖資、臺灣生物多樣性資訊聯盟(TBiA)、台灣生物多樣性網絡(TBN)、生物多樣性圖資專區、IBA 重要野鳥棲地、eBird Taiwan)

☒ 是，生態資料庫：國土生態綠網成果圖資、台灣生物多樣性網絡(TBN)、IBA 重要野鳥棲地、eBird Taiwan。

☐ 否，原因：_____

(2) 是否參考生態相關文獻、調查資料或報告等資料？

☐ 是，文獻名稱：_____

■否，原因:此工程區域未蒐集到相關文獻資料。

3. 生態資料蒐集成果與生態議題關聯：

- (1) 周邊林分：周邊林相良好的區域，可能因工程擾動使周邊植被消失，導致野生動物面臨棲地切割或消失而使族群量變少。工程產生之干擾可能使林分內野生動物忌避或影響其覓食習性。
- (2) 保全大樹：胸徑較大之喬木形成多層次的微棲地環境如遭破壞，將導致野生動物面臨棲地消失而使族群量變少。

備註：

本表由**主辦生態團隊**填寫，**主辦機關**協助確認。

P-3 現勘紀錄表			填寫單位
			主辦生態團隊
現勘日期	14 年 9 月 10 日	填表人/ 主辦生態團隊	梁庭瑀 (弘益生態有限公司/計畫專員)
現勘地點 (坐標 TWD97)	臺東 114A05-01-大馬 2 號圳改善工程 X : 281063 Y : 2541140	工程名稱	大馬 2 號圳改善工程
現場勘查概述		照片及說明(棲地/物種等照片)	
<p>1. 生態現況描述：</p> <p>治理區鄰近馬武溪，周邊環境主要為闊葉林、耕地及道路等。闊葉林上層喬木植物組成以棟樹、無患子及山黃麻居多，下層記錄有臺灣蘆竹、山柚及北仲等；耕地多種植水稻，目前呈現休耕狀態，田埂上零星生長羅氏草、斷節莎及野莧菜等；道路旁記錄有孟仁草、大花咸豐草及大黍等。</p> <p>現勘記錄紅嘴黑鵯、五色鳥及紅鳩於樹梢停棲，洋燕及小雨燕於空中盤旋；小紫斑蝶及青珈波灰蝶於花叢間訪花；金黃蜻蜓停棲於岩石上。</p> <p>現場訪談民眾表示，曾於計畫區周邊看過臺灣山羌、臺灣獼猴、龜殼花、赤尾青竹絲及南蛇等野生動物，周邊生態資源相對豐富，建議避免大面積移除樹木。</p>			
		<p>日期：114 年 9 月 10 日</p> <p>位置：分水口周邊環境</p>	
			
		<p>日期：114 年 9 月 10 日</p> <p>位置：步道欄杆 C 段周邊環境</p>	

	<div data-bbox="767 219 1374 672">  </div> <div data-bbox="1010 689 1128 723"> <p>小紫斑蝶</p> </div> <div data-bbox="930 739 1208 772"> <p>日期：114 年 9 月 10 日</p> </div> <div data-bbox="930 786 1208 819"> <p>位置：分水口周邊草叢</p> </div> <div data-bbox="767 844 1374 1296">  </div> <div data-bbox="1010 1314 1128 1348"> <p>金黃蜻蜓</p> </div> <div data-bbox="930 1364 1208 1397"> <p>日期：114 年 9 月 10 日</p> </div> <div data-bbox="887 1411 1251 1444"> <p>位置：步道欄杆 D 段旁岩石上</p> </div>
<p>2. 分析工程對生態環境之影響(潛在生態議題)：</p> <p>(1) 施工便道-既有植被可能因為施工便道開設而移除，增加周邊野生動物生存壓力。</p> <p>(2) 動物保護-工程施作將增加車輛頻度，或餵養流浪犬貓，亦增加野生動物生存壓力。</p>	

備註：

1. 本表由**主辦生態團隊**填寫，**主辦機關**協助確認。
2. 表格欄位不足請自行增加，辦理兩場以上請依次填寫紀錄表。

P-4 民眾參與紀錄表			填寫單位
			主辦生態團隊
辦理日期	114 年 07 月 24 日	工程名稱	大馬 2 號圳改善工程
地點	東河工作站	工程階段	<input checked="" type="checkbox"/> 核定階段 <input type="checkbox"/> 規劃設計階段 <input type="checkbox"/> 施工階段
辦理方式	<input type="checkbox"/> 說明會 <input checked="" type="checkbox"/> 訪談 <input type="checkbox"/> 現勘 <input type="checkbox"/> 工作坊 <input type="checkbox"/> 座談會 <input type="checkbox"/> 公聽會 <input type="checkbox"/> 其他_____		
參加人員	單位/職稱	角色	
張英芬	弘益生態有限公司/協理	<input type="checkbox"/> 政府機關 <input type="checkbox"/> 專家學者 <input type="checkbox"/> 陳情人 <input type="checkbox"/> 利害關係人 <input type="checkbox"/> 民間團體 <input checked="" type="checkbox"/> 其他 <u>生態檢核團隊</u>	
梁庭瑤	弘益生態有限公司/計畫專員	<input type="checkbox"/> 政府機關 <input type="checkbox"/> 專家學者 <input type="checkbox"/> 陳情人 <input type="checkbox"/> 利害關係人 <input type="checkbox"/> 民間團體 <input checked="" type="checkbox"/> 其他 <u>生態檢核團隊</u>	
張誌嘉	弘益生態有限公司/計畫專員	<input type="checkbox"/> 政府機關 <input type="checkbox"/> 專家學者 <input type="checkbox"/> 陳情人 <input type="checkbox"/> 利害關係人 <input type="checkbox"/> 民間團體 <input checked="" type="checkbox"/> 其他 <u>生態檢核團隊</u>	
徐俊元	臺東管理處/工務組	<input checked="" type="checkbox"/> 政府機關 <input type="checkbox"/> 專家學者 <input type="checkbox"/> 陳情人 <input type="checkbox"/> 利害關係人 <input type="checkbox"/> 民間團體 <input type="checkbox"/> 其他_____	
		<input type="checkbox"/> 政府機關 <input type="checkbox"/> 專家學者 <input type="checkbox"/> 陳情人 <input type="checkbox"/> 利害關係人 <input type="checkbox"/> 民間團體 <input type="checkbox"/> 其他_____	
意見摘要		處理情形回覆	
<u>農民</u> 意見： 1. 附近時常出現山豬、山羊、山羌與臺灣獼猴等野生動物。山豬與猴子會對農作物造成破壞。		回覆人員 <u>梁庭瑤/弘益生態有限公司</u> ： 1. 當地生態物種豐富，了解到當地常有臺灣山豬與臺灣獼猴出沒，確實對農作物造成破壞，後續會將這部分的情況記錄下來，並建議由相關單位協助提供合適的防治方式或宣導，盡量兼顧保育與農民權益。	
<u>小組長</u> 意見： 1. 附近蛇類也很多，有見過青竹絲及龜殼花等，也有一些龜類。		回覆人員 <u>梁庭瑤/弘益生態有限公司</u> ： 1. 當地生態物種豐富，已納入紀錄，作為生態檢核參考資料。	

備註：

1. 本表由主辦生態團隊依機關紀錄摘要整理填寫，由主辦機關回覆。
2. 表格欄位不足請自行增加，辦理兩場以上請依次填寫紀錄表。
3. 相關參與人員姓名請自行遮蔽後再進行資訊公開。

※辦理情形照片：



說明：訪談情形



說明：訪談情形



說明：訪談情形



說明：訪談情形

說明：

說明：

備註：表格欄位不足請自行增加。

※會議簽到表：

備註：

1. 相關參與人員姓名請自行遮蔽後再進行資訊公開。
2. 表格欄位不足請自行增加。

P-5 生態保育原則			填寫單位	
			主辦生態團隊	
工程名稱	大馬 2 號圳改善工程			
填表人員 (單位/職稱)	梁庭瑀 (弘益生態有限公司/計畫專員)	填表日期	114 年 09 月 25 日	
生態保育對象 (關注物種/棲地 之照片文字說明)	生態保育策略	生態保育原則(可複選)		參採情形
陸域棲地	<input checked="" type="checkbox"/> 迴避	<input type="checkbox"/> 避開繁殖季施工，避免擾動工區以外環境 <input type="checkbox"/> 避免關注物種棲息於工區之季節施作 <input checked="" type="checkbox"/> 保留工區及周圍原有樹種及植被 <input checked="" type="checkbox"/> 確立保全對象之棲地，並明確劃設保留範圍 <input checked="" type="checkbox"/> 機具及工料堆放避免放置保留範圍附近 <input checked="" type="checkbox"/> 其它： <u>迴避多棵大徑木。</u>		<input checked="" type="checkbox"/> 納入工程計畫方案 <input type="checkbox"/> 未納入，原因：
	<input type="checkbox"/> 縮小	<input type="checkbox"/> 工程限縮施作範圍，減少工區周遭環境擾動 <input type="checkbox"/> 縮短工期日數，減少棲地的擾動 <input type="checkbox"/> 其它：_____		
	<input checked="" type="checkbox"/> 減輕	<input type="checkbox"/> 避免晨昏及夜間施工 <input type="checkbox"/> 設置生態爬坡等生物逃脫通道 <input type="checkbox"/> 開設生態孔/槽/管，保留部分水生植物和棲息場所 <input checked="" type="checkbox"/> 施工便道應考量關注物種及棲地保護 <input type="checkbox"/> 防止污水排放至周邊水域污染水質 <input type="checkbox"/> 移置關注類群至附近合適棲地 <input type="checkbox"/> 維持水源暢通，避免水域斷流或乾涸 <input type="checkbox"/> 設計乾砌石護岸，營造多孔隙環境供生物利用 <input type="checkbox"/> 搭建臨時生物通道 <input type="checkbox"/> 工料就地取材 <input type="checkbox"/> 材料自然化 <input type="checkbox"/> 渠壁緩坡化 <input checked="" type="checkbox"/> 其它： <u>外購之石材，應於工區外先行清洗，確保無泥土與附著種源，避免外來種入侵。</u>		
	<input type="checkbox"/> 補償	<input type="checkbox"/> 工程完工後，將開挖土壤回填至原位 <input type="checkbox"/> 補植相關植被，由自然回復力重建環境狀態，營造合適之棲地條件 <input type="checkbox"/> 異地補償新水域環境，重建受開發而消失的生態系統 <input type="checkbox"/> 其它：_____		

生態保育對象 (關注物種/關注棲地)	生態保育策略	生態保育原則(可複選)	參採情形
野生動物保育	<input type="checkbox"/> 迴避	<input type="checkbox"/> 避開繁殖季施工，避免擾動工區以外環境 <input type="checkbox"/> 避免關注物種棲息於工區之季節施作 <input type="checkbox"/> 保留工區及周圍原有樹種及植被 <input type="checkbox"/> 確立保全對象之棲地，並明確劃設保留範圍 <input type="checkbox"/> 機具及工料堆放避免放置保留範圍附近 <input type="checkbox"/> 其它:_____	<input checked="" type="checkbox"/> 納入工程計畫方案 <input type="checkbox"/> 未納入，原因:_____ _____ _____
	<input type="checkbox"/> 縮小	<input type="checkbox"/> 工程限縮施作範圍，減少工區周遭環境擾動 <input type="checkbox"/> 縮短工期日數，減少棲地的擾動 <input type="checkbox"/> 其它:_____	
	<input checked="" type="checkbox"/> 減輕	<input checked="" type="checkbox"/> 避免晨昏及夜間施工 <input type="checkbox"/> 設置生態爬坡等生物逃脫通道 <input type="checkbox"/> 開設生態孔/槽/管，保留部分水生植物和棲息場所 <input type="checkbox"/> 施工便道應考量關注物種及棲地保護 <input type="checkbox"/> 防止污水排放至周邊水域污染水質 <input type="checkbox"/> 移置關注類群至附近合適棲地 <input type="checkbox"/> 維持水源暢通，避免水域斷流或乾涸 <input type="checkbox"/> 設計乾砌石護岸，營造多孔隙環境供生物利用 <input type="checkbox"/> 搭建臨時生物通道 <input type="checkbox"/> 工料就地取材 <input type="checkbox"/> 材料自然化 <input type="checkbox"/> 渠壁緩坡化 <input checked="" type="checkbox"/> 其它: <u>本區鮮有人員出入，不設置夜間主動式光源，採行被動式反光設施，降低對野生動物夜間活動之光干擾。</u> <input checked="" type="checkbox"/> 其它: <u>工區內及周邊施作相關車輛行進時速應限於30公里以下，以減少路殺機率。</u> <input checked="" type="checkbox"/> 其它: <u>禁止於工區飼養及餵食遊蕩犬貓，避免造成周邊野生動物之生存壓力。</u>	
	<input type="checkbox"/> 補償	<input type="checkbox"/> 工程完工後，將開挖土壤回填至原位 <input type="checkbox"/> 補植相關植被，由自然回復力重建環境狀態，營造合適之棲地條件 <input type="checkbox"/> 異地補償新水域環境，重建受開發而消失的生態系統 <input type="checkbox"/> 其它:_____	

生態保育對象 (關注物種/關注棲地)	生態保育策略	生態保育原則(可複選)	參採情形
廢棄物處理	<input type="checkbox"/> 迴避	<input type="checkbox"/> 避開繁殖季施工，避免擾動工區以外環境 <input type="checkbox"/> 避免關注物種棲息於工區之季節施作 <input type="checkbox"/> 保留工區及周圍原有樹種及植被 <input type="checkbox"/> 確立保全對象之棲地，並明確劃設保留範圍 <input type="checkbox"/> 機具及工料堆放避免放置保留範圍附近 <input type="checkbox"/> 其它:_____	<input checked="" type="checkbox"/> 納入工程計畫方案 <input type="checkbox"/> 未納入， 原因:_____ _____ _____
	<input type="checkbox"/> 縮小	<input type="checkbox"/> 工程限縮施作範圍，減少工區周遭環境擾動 <input type="checkbox"/> 縮短工期日數，減少棲地的擾動 <input type="checkbox"/> 其它:_____	
	<input checked="" type="checkbox"/> 減輕	<input type="checkbox"/> 避免晨昏及夜間施工 <input type="checkbox"/> 設置生態爬坡等生物逃脫通道 <input type="checkbox"/> 開設生態孔/槽/管，保留部分水生植物和棲息場所 <input type="checkbox"/> 施工便道應考量關注物種及棲地保護 <input type="checkbox"/> 防止污水排放至周邊水域污染水質 <input type="checkbox"/> 移置關注類群至附近合適棲地 <input type="checkbox"/> 維持水源暢通，避免水域斷流或乾涸 <input type="checkbox"/> 設計乾砌石護岸，營造多孔隙環境供生物利用 <input type="checkbox"/> 搭建臨時生物通道 <input type="checkbox"/> 工料就地取材 <input type="checkbox"/> 材料自然化 <input type="checkbox"/> 渠壁緩坡化 <input checked="" type="checkbox"/> 其它: <u>工程施作產生之民生廢棄物如廚餘等，應妥善包裹並隨每日下工帶離工區，避免吸引野生動物進入工區及誤食。</u>	
	<input type="checkbox"/> 補償	<input type="checkbox"/> 工程完工後，將開挖土壤回填至原位 <input type="checkbox"/> 補植相關植被，由自然回復力重建環境狀態，營造合適之棲地條件 <input type="checkbox"/> 異地補償新水域環境，重建受開發而消失的生態系統 <input type="checkbox"/> 其它:_____	

備註：

1. 請依核定階段附表 P-1~P-4 表單內容，綜整評估生態議題、生態影響預測及研擬生態保育原則。
2. 本表由主辦生態團隊填寫，並與主辦機關確認生態保育原則參考採納情形。
3. 請明確說明生態保育原則未納入參採之原因。
4. 關注物種/棲地表格欄位不足請自行增加。